

Pioneirismo  
para chegar  
ao topo.

# Conheça o Sistema SOC

- 01.** Presente há 22 anos no mercado.
- 02.** Líder no Segmento de Software Especializado em SST.



- 03.** Possui a maior rede credenciada de serviços ocupacionais do país.
- 04.** Pioneiro na certificação ISO 27.001 no segmento e aderente à Lei Geral de Proteção de Dados.





# Trajetória de inovações

[www.soc.com.br/trajetoria-de-inovacoes](http://www.soc.com.br/trajetoria-de-inovacoes)



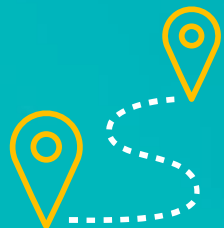

# Trajectoria de inovações

- Implantação do chatbot para atendimento.
- Criação da UNISOC.
- Central de conhecimento eSOCial
- GRO/PGR.

2022



- SOC RH.
- Selo SOC Tree.
- QR Code no ASO | Assinatura Digital em Nuvem.
- Anamnese Digital.
- Tela de Gestão de Armazenamento e Arquivo Vivo.
- NR-17 Avaliação Ergonômica Preliminar (AEP).

2021



2020



- Integrações via Webservice.
- Via Webservice e Mensageria, visando o consumo dos dados e arquivos.





# Trajetória de inovações

- Certificação Profissional SOC.
- Serviço de Credenciamento Online SOCNET.
- SOC App e Digitação Rápida.
- Interface com RH.

## 2019



- 1º Encontro de Usuários SOC (EUSOC).
- Criação da Área de Sucesso do Cliente.
- Mais de 1.420 usuários credenciados na rede credenciada.
- Assinatura Digital, Biometria e SOCGED.
- Novo Suporte do SOC com o ITSM da TOPdesk.

## 2018



## 2017



- Certificação ISO 27.001.
- Capacitação à Distância.
- Portal do Prestador 2.0.
- Portal Financeiro para o cliente.



# Trajetória de inovações

## 2016



- Implantação à distância.
- SOC Indicadores.
- Portal do Prestador.
- Portal do Cliente.
- SOC App e Digitação Rápida.
- ASO Personalizado.

- Monitoramento Online de Operação.
- Biometria Digital.

## 2015



## 2014



- Portal Telemedicina.
- Qr Code.
- Assinatura Digital.





# Trajetória de inovações

- Rede SOCNET 2.0.
- Site Responsivo.
- Lançamento do SOC+.

## 2013



- CIPA Online.
- Exporta Dados.
- Sala de Atendimento.

## 2012



## 2011



- SOCGED.
- SOCMS.





# Trajetória de inovações

2010



- Cadastro Dinâmico.
- SOC Blog.
- Workflow e Gestão de Processos.

- Pedido de Exame com Código de Barras.
- MPS.Br.

2009



2008



- Nova Central de Ajuda.
- Questionário para Funcionários.
- Log de Ações.
- Adoção da Metodologia Ágil (Scrum).
- Agenda Prestador.



# Trajetória de inovações

2007



- Integração da Agenda ao PCMSO.
- Módulo de Gestão de Cursos e Treinamentos.

- Adoção de Tecnologia Java.

2006



2005



- Data Center.
- Personalização da Ficha Clínica.



# Trajetória de inovações

**2004**



- Rede Credenciada SOCNET.
- Suporte Online via MSN.
- PEDPROC.

- Solicitação de Melhoria.
- Criada a Importação “Modelo 1”.



**2003**

**2002**



- Integração PPRA e PCMSO.
- Modelo de negócio por vida.



**2001**

- Nascimento do SOC com o conceito de software como serviço (SAAS).





AGE DESENVOLVIMENTO DE SISTEMAS LTDA

**ISO 27001: 2013**

CERTIFICADO PELA TÜV NORD BRASIL



# CERTIFICAÇÃO ISO 27001: SEGURANÇA DA INFORMAÇÃO

O SOC é primeiro Sistema de Gestão Ocupacional certificado pela Norma de Segurança da Informação.

Conte com a segurança operacional, confidencialidade, disponibilidade e integridade que só o líder do segmento oferece.



# LEI GERAL DE PROTEÇÃO DE DADOS

A LGPD - Lei nº 13.709/2018 foi publicada para proteger os direitos fundamentais de liberdade e de privacidade e a livre formação da personalidade de cada indivíduo.

Ela tem como principal função estabelecer parâmetros de como os dados devem ser coletados, armazenados, processados e destruídos.



# USAMOS A TECNOLOGIA PARA ENTREGAR AUTONOMIA PARA SUA EMPRESA



100%  
online



Usuários  
ilimitados



Solução  
especializada



Mobilidade  
Total



Várias equipes  
à disposição  
do cliente



Indicadores



Personalização



Portal do  
Cliente | eSocial



Alta conectividade



Maior equipe  
de desenvolvedores  
de SST do Brasil



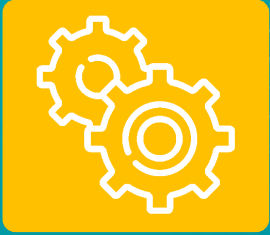

**+ de 300**

**recursos  
operacionais  
disponíveis**

**Soluções para o eSocial:**

Estamos preparados para atender aos leiautes de SST.

**100% on-line:**

Acesse e atualize os dados de SST de qualquer dispositivo.

**Fácil integração:**

Agilidade para integrar os dados do SOC com outros sistemas.

**Visão Estratégica:**

Monitore informações com dados confiáveis e gráficos intuitivos.

**Melhoria Contínua**

Conte com atualizações periódicas e sem custos para todos os clientes.

**Padronização dos dados:**

Unifique processos, informações e dados em um só lugar.

**Usuários Ilimitados:**

Crie quantos usuários quiser para atender suas demandas.

**Solução Completa:**

Elimine os gastos com módulos adicionais.

**SOC Digital:**

Reduza o uso de papel na sua empresa com as soluções SOC.

## MAIOR BASE DE GESTÃO OCUPACIONAL DO BRASIL

+ 15 milhões de vidas gerenciadas.

+ 3.200 clientes.

+ 860 mil empresas gerenciadas.

+ 100 mil ASOs emitidos por dia.

+ 170 mil usuários ativos.

+ 20 milhões de eventos enviados ao eSOCial nos últimos 12 meses.

## PRESENTE EM TODO BRASIL

A abrangência do SOC  
aumenta a capacidade  
de gestão da sua  
empresa.



## DIFERENTES SEGMENTOS

- Agropecuária.
- Call Center.
- Construção Civil.
- Construção Pesada.
- Cosméticos.
- Distribuidora de Bebidas.
- Fibras de Vidro.
- Financeiro.
- Fios Esmaltados.
- Gestão Ambiental.
- Governo Federal.
- Higiene e Beleza.
- Hospital.
- Indústria Alimentícia.
- Indústria Farmacêutica.
- Indústria Química.
- Mineração.
- Montadoras.
- Resíduos.
- Segurança e Vigilância.
- Seguros.
- Tecnologia.
- Terminais Portuários.
- Transportes e Energia.
- Universidades.
- Varejo



# Parcerias que geram resultados | SESMT



# Parcerias que geram resultados | Prestadores de Serviços







## O que dizem os Clientes SOC



## O que dizem os Clientes



Vivian Macedo

Gerente/Cordenador

Em: Rede Dor Soluções Saúde e Segurança do Trabalho

Recomendação

4.5 ★★★★★☆

Facilidade de uso

5.0 ★★★★★

Suporte ao cliente

4.0 ★★★★★☆

Custo benefício

5.0 ★★★★★

Funcionalidade

4.0 ★★★★★☆

*Melhor sistema do mercado*

### O que você mais gosta

O fato de ser um sistema robusto, mas de fácil aplicabilidade. Trabalhamos com o SOC desde a fundação da empresa pelo fato dele ser o sistema mais completo do mercado em diversos aspectos, seja para consultorias ou para SESMT. Posso destacar, os principais aspectos; 1. Possibilidade de trabalhar as particularidades de cada segmento corporativo com alto nível de detalhe operacional; 2. Extração de relatórios completos das informações registradas em sistema; 3. Facilidade de integração com inúmeros outros sistemas, sejam eles de folha, financeiro, de Data Science etc; 4. atualizações ativas de suas funcionalidades de acordo as legislações pertinentes, com entregas prévias às datas de início das obrigatoriedades de atendimento, vide o eSocial e as novas exigências das Normas Regulamentadoras; 5. Melhoria Constante de sua performance mediante as requisições realizadas; 6. Segurança da informação como quesito obrigatório, com a atualização de um data center de ponta; 7. Equipes de atendimento sempre dispostas a ouvir e a ajudar da melhor forma possível, o que também é um diferencial; 8. Dentre outras, de fato, durante esses 10 anos de trabalho com o SOC, preciso reconhecer que a evolução do sistema foi admirável e saber que estão sempre em busca de melhorias e funcionalidades me faz estar cada vez mais fidelizada a ele.





## O que dizem os Clientes

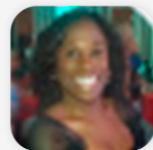

Sandra DIAS DE MOURA

Outro

Em: Lua Nova Indústria e Comércio Ltda PANICO

Recomendação

5.0

Facilidade de uso

4.0

Suporte ao cliente

4.0

Custo benefício

5.0

Funcionalidade

5.0

*Acredito ser um dos melhores softwares de saúde ocupacional*

**O que você mais gosta**

A sua funcionalidade é facilidade na utilização. Praticidade no uso diário com registro de todas as informações médicas em sistema.



Victor Monteiro Agosta

Analista/Assistente

Em: Inmestra

Recomendação

4.0

Facilidade de uso

5.0

Suporte ao cliente

4.0

Custo benefício

4.0

Funcionalidade

4.0

*Avaliação SOC*

**O que você mais gosta**

Acho a interface do sistema com o usuário é bem intuitiva, além de fornecer várias funcionalidades que facilitam o controle e gestão da saúde ocupacional.



## O que dizem os Clientes



Simone Bueno ✓  
Analista/Assistente  
Em: Unimed do Brasil

Recomendação  
5.0 ★★★★★

Facilidade de uso  
5.0 ★★★★★

Suporte ao cliente  
5.0 ★★★★★

Custo benefício  
5.0 ★★★★★

Funcionalidade  
5.0 ★★★★★

*Ótimo sistema para gestão de Saúde Ocupacional*

### O que você mais gosta

Além de ser um sistema de Gestão de Saúde Ocupacional que atende as demandas da área é possível melhorá-lo frequentemente de acordo com as experiências dos usuários e as mudanças mercadológicas.



Roberto Suguimoto ✓  
Gerente/Coordenador  
Em: Atento Brasil S/A

Recomendação  
5.0 ★★★★★

Facilidade de uso  
3.0 ★★★★★

Suporte ao cliente  
5.0 ★★★★★

Custo benefício  
5.0 ★★★★★

Funcionalidade  
5.0 ★★★★★

*Acredito ser um dos melhores softwares de saúde ocupacional*

### O que você mais gosta

Acesso fácil, recursos oferecidos para gerenciamento das atividades de medicina e segurança do trabalho, como: Manutenção de atestados médicos, Agenda, ASO, PCMSO, PPRA, etc.

# Alta Tecnologia

Para preparar a sua empresa para o futuro



## Gestão de Processos e Workflow

União de dois softwares, SOC e Maestro BPM, permite estruturar trabalho das equipes, acompanhar execução de tarefas e pessoas.

Melhorando a produtividade, identificando gargalos e controlando prazos de forma organizada e precisa.

## Migração de Dados

Migração e consolidação dos dados de forma segura e eficiente, garantindo fidedignidade dos dados, seja de SOC para SOC ou de outro sistema para o SOC.

## Integração com outros sistemas

Maior agilidade ao importar, exportar e integrar dados com outros softwares, evitando retrabalhos e incompatibilidade de arquivos.

# Integra Fácil

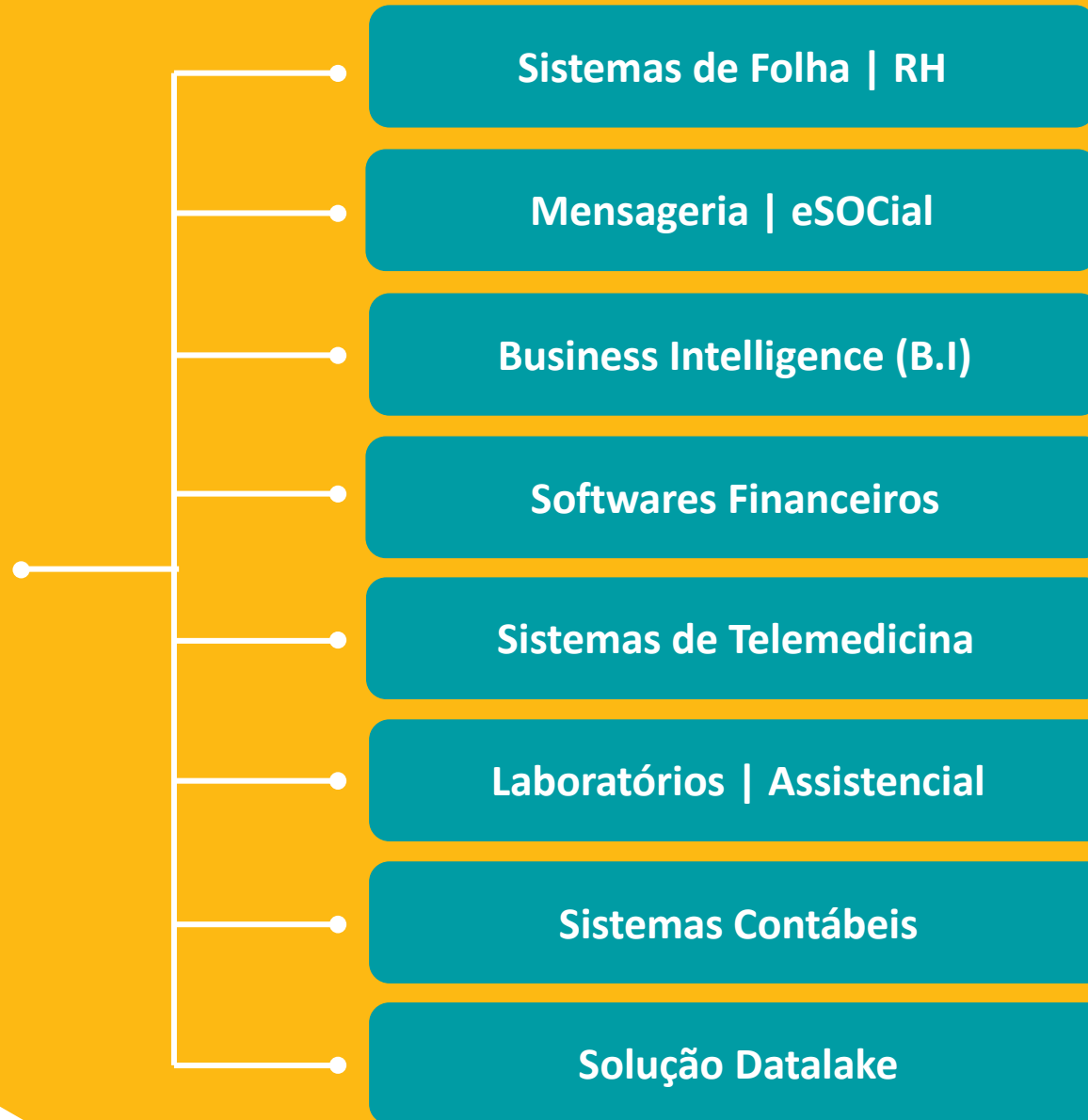





de 300 Recursos  
Operacionais

# + de 300 recursos operacionais disponíveis

## Saúde Ocupacional

- PCMSO – NR 7 (Personalizável).
- Relatório Analítico.
- Audiometria | PCA.
- Agenda Médica, Ambulatorial e Clínica.
- Anamnese Digital.
- MEUSOC (Aplicativo para Funcionários).
- Enfermagem (Taxonomia NANDA).
- Recomendações Personalizadas de Saúde.
- Questionários Personalizados.
- Indicadores de Saúde (Power BI).
- Qualidade de Vida - OMS Abreviada (Risco Cardíaco conforme AHA e SBC).
- Relatório específico para Convocação e Controle de Checkup.
- Consultas Assistenciais.
- Gestão de Vacinação.
- Gestão de Treinamento.
- Gestão de Convocação de Exames.
- Sala de Atendimento com Painel de Espera | Controle de Senhas de Atendimento.

## Gestão de Vacinas

- Convocação por E-mail.
- Controle de Vacinação.

## Psicologia Ocupacional

- Perfil Psicológico | Perfil Populacional – Ficha Clínica - Anamnese Psicológica.

## Serviço Social

- Perfil Social - Ficha Clínica - Anamnese Social
- Ficha Clínica Social (Evolução, Acompanhamento).

## Nutrição

- Perfil Nutricional.
- Ficha Clínica (Avaliação Nutricional, Anamnese, Exames).
- Sinais Vitais e Antropométricos.
- Acompanhamento | Orientações Nutricionais

## Oftalmologia

- Acuidade Visual.
- Anamnese Oftalmológica.

## Odontologia Ocupacional

- Prontuário Odontológico (Odontograma) - Ficha Clínica.
- ASB - Atestado de Saúde Bucal.

## Audiometria

- Programa de Conservação Auditiva (PCA).
- Anamnese Otológica.
- PCA (Laudo).
- Audiograma.
- Séries Audiométricas - Perfil Audiométrico Populacional - Resumo Comparativo.

## SOC RH:

### A visão do RH para...

- Consulta ao Portal eSOCial.
- Consulta à Hierarquia.
- Consulta e Edição de Funcionários.
- Gestão de Convocações e Agendas.
- Consulta à Documentos.



# + de 300 recursos operacionais disponíveis

## Segurança do Trabalho

- PGR – NR 01 – Dispositivos Gerais.
- LTCAT.
- Gestão de CIPA – NR 05 | Eleição Eletrônica.
- ART – Análise de Riscos por Tarefa.
- Mapa de Riscos.
- Agenda Técnica de Segurança | Compromissos.
- Cronograma de Atividades.
- Plano de Ação Corretiva | Não conformidade.
- Registro de Ocorrências e Incidentes.
- Ficha de Investigação de Acidentes e Incidentes (Personalizável).
- Criação de Checklists Personalizados.
- Gestão de Combate a Incêndio.
- Gestão de Entrega de EPI | Opção de Assinatura Biométrica – NR 06.
- Gestão de Treinamento.
- Quadros de Acidente, Incidente, Doença Ocupacionais e Insalubridade – NR 04.
- Ordem de Serviços – NR 01.
- Gestão de Extintores – NR 23.
- Inspeção Prévia – NR 02.
- Avaliação Ergonômica Preliminar (AEP) – NR 17

## Gestão Previdenciária

- Interface com o eSOCial | Módulo eSOCial.
- Emissão | Manutenção do PPP.
- Importação de Benefícios do Sistema da Previdência Social.
- Gestão de Afastamento e Afastados.
- Lançamento de Atestados Médicos.
- Consulta Assistencial.
- Agenda Médica e Gestão Ambulatorial | Sala de Atendimento.
- Prontuário Eletrônico | Assinatura Digital.
- Ficha de Avaliação e Orientações Médicas para o Retorno ao Trabalho.
- Cadastro e Impressão de CAT's | Envio de SMS.
- Elaboração e Gestão de Subsídios.
- Elaboração e Gestão de Contestações de Benefícios 1.0.
- Fluxo de Atividades Operacionais.
- Indicadores de Gestão.
- Relatório de Absenteísmo.

## Gestão FAP

- Personalização e Prevenção de Afastamentos.
- Gerenciamento e Controle de Afastados.
- Importação de Benefícios da Previdência Social.
- Elaboração de Contestação do FAP.

## eSOCial

- Portal do eSOCial.
- Leiaute XML.
- Consumo das Informações de eSOCial.
- Relatório de Inconsistências.
- Web Service Específico.
- Cockpit Gerencial.
- Auditoria/Gestão.

## GRO/PGR e Novas NRs

- Matriz 5x5 do Risco.
- Nova Gestão da Característica do Risco.
- Inventário de Riscos.
- Plano de Ação.
- Protocolos de Ação.
- Equipamentos de Medição.



# Módulos administrativos

## Administração

- Controle de Usuários | Acessos | IP Origem.
  - Configurações Pessoais.
- Agendamento de relatórios e envio de e-mails.
- Diversos relatórios e estatísticas.
  - Relatório de Acessos | Log de Ações.
  - Relatórios em diversos formatos.
  - Importação de Dados (sob consulta).

## Central de Ajuda

- Vídeos Tutoriais.
- Manual do Software.
- Boletim com as principais novidades.
- Perguntas frequentes.
- Downloads.

## SOC Indicadores

### Relatórios e Estatísticas de:

- Consumo de Dados para (BI).
- Indicadores Personalizados.
- Saúde Ocupacional.
- Segurança do Trabalho.
- Previdência.
- Administração.

## Faturamento

- Gestão de Prestadores.
- Produtos e Serviços.
- Gestão de Vencimentos.
- Fechamento Mensal.
- Emissão de Fatura | Recibo.
- Integração com Sistemas Financeiros.

## Gestão de Documentos

- SOCGED.
- QR Code no ASO | Pedido de Exame.
- E-CPF | Escaneada | Biométrica.
- Assinatura Biométrica.
- Controle de acesso às imagens de SST.

## Maestro BPM

### Módulo de gerenciamento de processos

- Modelagem de Processos.
- Controle de Atividades do Processo.
- Controle de Pessoas e Prazos.
- Painel de Pendências.
- Notificações por E-mail e App Mobile.
- Cockpit Gerencial.

\*Opcional ao Projeto | Módulo Parceiro.



## Desafio

O quanto você já está preparado para atender às exigências e prazos do eSOCial para o envio dos leiautes?

**Integração, Conectividade e Agilidade Operacional.**

# O eSOCial e os Leiautes Ocupacionais

O SOC desenvolveu soluções que disponibilizam os dados de Saúde e Segurança Ocupacional nos leiautes determinados pela Documentação Técnica:

## **S-2210:**

Comunicação de Acidente de Trabalho.

### **Tabela 24:**

Codificação de acidente de trabalho.

## **S-2220:**

Monitoramento da Saúde do Trabalhador.

### **Tabela 27:**

Procedimentos diagnósticos.

## **S-2240:**

Condições Ambientais do Trabalho - Agentes Nocivos.

**Tabela 23:** Risco.

**Tabela 28:** Atividades perigosas, insalubres e/ou especiais.

## **S-2230:**

Afastamento Temporário (leiaute não-periódico).

### **Tabela 18:**

Motivo de licença.

## **PROTOCOLO DE RECEBIMENTO**

Recibos enviados pelo governo e confirmação de entrega de leiautes.





# Soluções



## Solução eSOCial *Recomendada*

Mensageria direta  
com o Governo Federal.

O SOC envia os arquivos XML para  
eSOCial, que retorna com o recibo  
de entrega via SOC.



**Portal eSOCial**  
Gestão dos eventos.

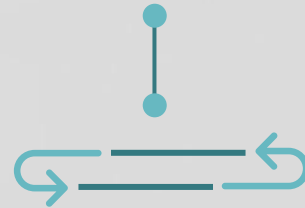

**Ambiente eSOCial**  
Sistema do **Governo** recebe  
todos os leiautes.

Opcional: Envio do recibo da entrega  
do eSOCial para o sistema de Folha.

# eSOCial



## **Automatizações dos envios:**

Upload do certificado digital do Cliente e automação da geração dos lotes e envio.



## **Relatório de Inconsistência:**

Validação Leiautes antes do envio ao Governo.



## **Agilidade operacional para transmissão dos dados:**

Gestão dos dados padronizados em um só lugar, com qualidade e segurança, para atendimentos na Rede SOcNET.



## **Auditoria eSOCial:**

Consulta as informações geradas e enviadas ao Portal eSOCial separadas por leiaute.





## Rede Credenciada **SOCNET:**

**A maior rede colaborativa de serviços de SST.**

Mais do que uma funcionalidade, a Rede SOCNET é uma oportunidade para fazer bons negócios em todo o Brasil.



# Aumente a sua rede de prestadores de SST que utilizam o SOC e potencialize os resultados.

## Vantagens:

- Todos trabalhando na mesma base, em tempo real;
- Padronização dos dados e serviços ocupacionais;
- Velocidade no atendimento;
- Encurtador de distância;
- Digitalização de processos.



### Busque Parceiros

Localize, contrate e gerencie prestadores de serviços de SST que utilizam o SOC.



### Conecte ao seu SOC

Gerencie os dados diretamente em sua base de dados com qualidade e segurança.



### Trabalhe em conjunto

Tenha os dados padronizados em um só lugar, reduzindo custos e evitando retrabalho.





# Rede SOcNET

Conceito de utilização







## SOC Digital

Acabe de vez com o uso de papel na sua empresa, cumpra a legislação e transforme o seu negócio.



## Outros Recursos

- Anamnese Digital.
- SOCMS.
- Contas Médicas.
- MEUSOC (App e Web).
- SOC Indicadores.
- Workflow SOC (Maestro BPM).



## Benefícios do **SOC Digital**



Simplificação da vida dos usuários.



Automatização de tarefas e processos.



Otimização de tempo e agilidade operacional.



Unificação de dados para uma maior gestão e controle.



Implantação de práticas sustentáveis, valorizando a imagem corporativa e o meio ambiente.



Agilidade no atendimento ao seu cliente.



Maior eficiência e praticidade no dia-a-dia da operação.



Modernização da sua empresa.



Possibilidade de novos negócios.

# Biometria

Identifica e autentica trabalhadores com base nas impressões digitais por meio de coletores biométricos.

Assinatura dos seguintes documentos:

Ficha de EPI

Pedido de Exame

ASO

Resultado de Exame e Enfermagem

## Vantagens:

- Método rápido, alta confiabilidade e de baixo custo;
- Alto grau de confiabilidade durante o processo, impossibilitando falsidade ideológica e extravio de documentos;
- Maior eficiência no sistema de registro de informações sobre entradas e saídas de usuários, além de sua permanência na clínica/ambatório;
- Digitalização de toda a sua operação não sendo necessário a impressão de papéis para obter assinaturas.







# Assinatura Digital

Permite a assinatura digital em documentos e prontuários gerenciados no SOCGED.

- Assinatura por meio de Certificado Digital;
- Sem custo adicional SOC;
- Armazenados no SOCGED (.pdf);
- Possível assinar diversos documentos, como\*:
  - » Ficha Clínica;
  - » ASO;
  - » Laudos;
  - » E entre outros.

\*Consulte a “Central de Ajuda” para conhecer todas as possibilidades.



## Vantagens:

- Gerenciamento dos arquivos eletronicamente, eliminando gastos com papel, espaço físico para armazenagem e até mesmo com a distribuição e logística dos malotes;
- Praticidade, segurança e rapidez no atendimento, ampliando as oportunidades e a autenticidade das informações;
- Disponibilização de documentos para acesso e controle em qualquer hora ou lugar;
- Acesso e atualização dos dados de atendimento e emissão de documentos em tempo real de qualquer dispositivo com acesso à internet.



## SOCMS



- Recurso para envio de SMS pelo SOC;
- Sem custo adicional de envio de SMSs;
- SMS's ilimitados;
- Envio pela agenda ou pelo campo específico;
- Envio individual ou em massa\*;
- Possibilidades de criação de textos padrões.

### Exemplos de aplicação:

- » Compromissos
- » Avisos\*

\*Consulte a "Central de Ajuda" para saber como.

## Vantagens

-  Alertas em tempo real para convocação de exames, consultas ambulatoriais, incidentes, entre outros.
-  Notificação de qualquer colaborador da empresa com mensagens previamente cadastradas.
-  Envio de SMS em massa para a realização de exames periódicos.

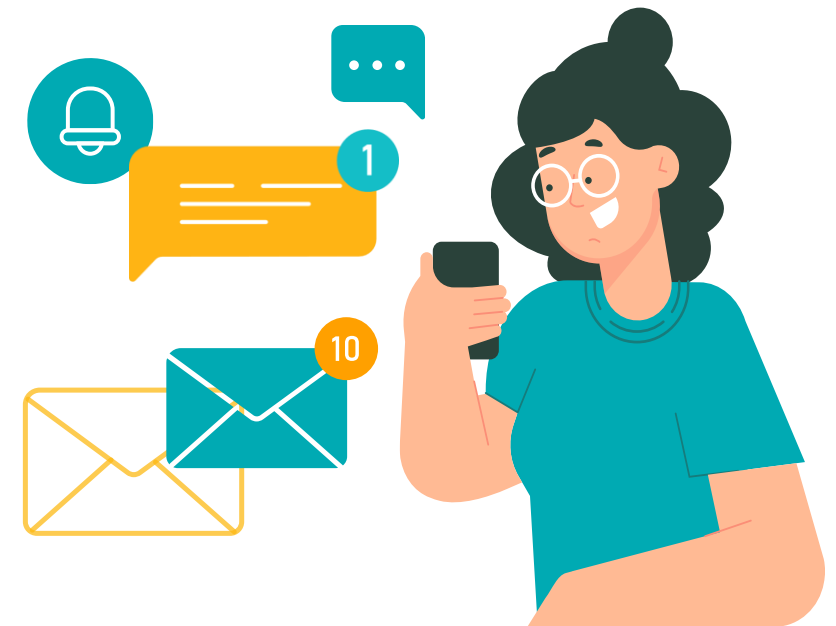



## Contas Médicas





## Contas Médicas



## Vantagens

- Unificação de todos os exames realizados por prestadores.
- Gerenciamento de todos os serviços realizados pelos prestadores, em uma única tela, facilitando a gestão dos prestadores via SOC.
- Verificação dos exames solicitados, realizados e qual é a previsão de recebimento dos documentos físicos e encaminhados por seus prestadores de serviços terceirizados.



## Contas Médicas



### Análise

Permite verificar se o exame foi realizado e preenchido corretamente (ex: Ausência de sinais vitais);



### Liberação

Permite liberar ou glosar os exames do Faturamento do prestador, após conferência;



### Pagamento

Permite realizar a gestão de pagamentos dos exames/serviços registrados, analisados e liberados.



### Lote de Exames

Criação automatizada dos lotes de exames do período para análise.



### Inconsistência

Permite apontar inconsistência dos registros de exames, se houver (ex: falta de assinatura do médico examinador e ou funcionário);



### Lançamento de Serviços Prestados

Permite registrar serviços realizados pelos prestadores (medições, laudos, treinamentos, entre outros);



### Relatório

Disponibiliza relatórios das etapas bem com fatura do prestador e ordem de serviço do prestador.



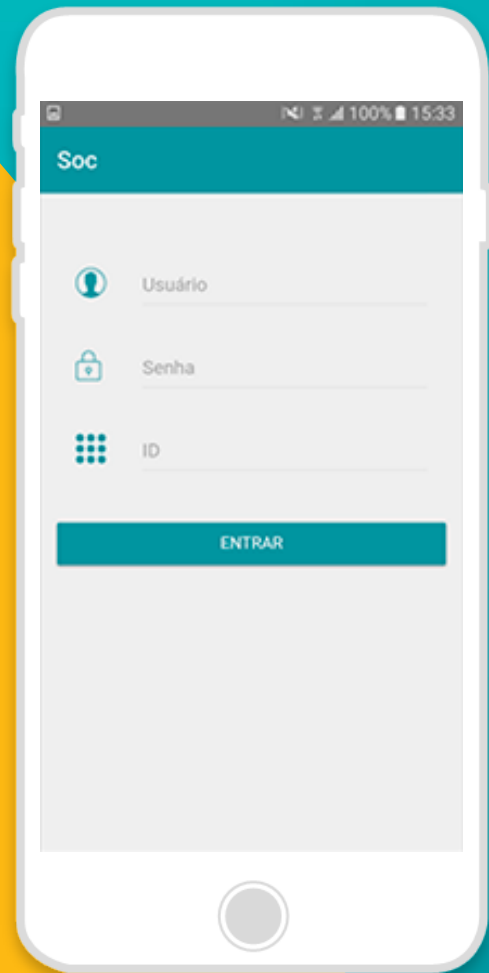

## SOC APP

# Vantagens

- Possibilidade de enviar/receber fotos dos ASOs e dos prontuários médicos em tempo real;
- Evita os gargalos existentes no tempo demandando pelo envio de documentos físicos para a digitação;
- Melhor controle dos exames realizados;
- Envio dos ASOs quase prontos para a tela de digitação rápida do SOC;
- Tecnologia do QR Code, possibilitando escaneamento, leitura e rápidas respostas sobre os conteúdos armazenados em textos e fotos;
- Possibilidade de cobrar mais rápido o seu cliente.

+ Agilidade de recebimento das informações antes disponibilizadas apenas fisicamente.



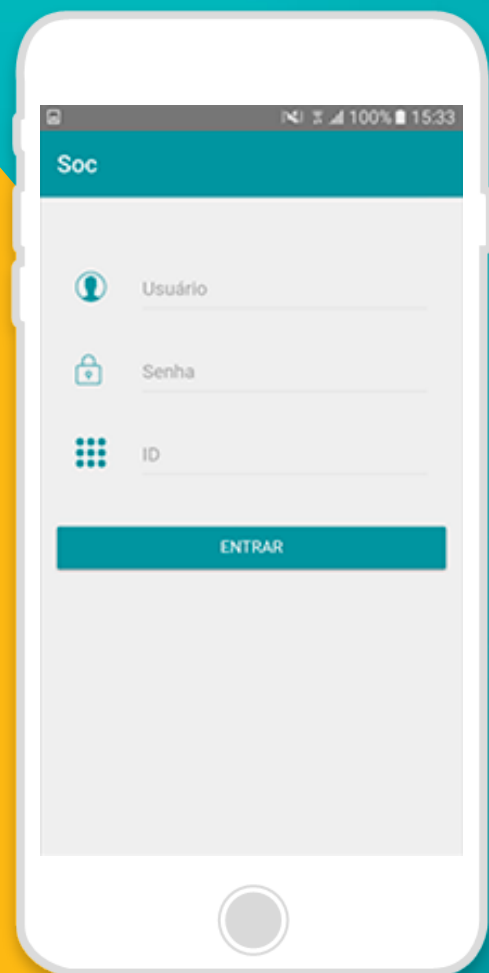

## SOC APP

+ Agilidade de recebimento das informações antes disponibilizadas apenas fisicamente.



Facilitador de envio eletrônico de fotos dos prontuários



Foto com identificação do funcionário via **QR Code**



Recurso no **SOC** de validação prévia da imagem antes da guarda no **SOCGED**



Possibilidade de recusa da imagem fotografada indevidamente ou não legível.



01

### GRO: PDCA

- Registra o plano.
- Define as ações.
- Controla os indicadores.
- Afere os resultados.
- Corrige os desvios.

### » PGR: Programa

- Integra as informações.
- Acompanha a execução.

02

### Check List: Identifica os Perigos e Avalia os Riscos

- Agentes Químicos.
- Agentes Físicos.
- Biológicos.
- Ergonômicos.
- Acidentes.
- Emergências.
- Incêndio.
- Elétrico, etc.

03

### NR 7 PCMSO / PCA

- NR-9 - Avaliação e Controle das Exposições Ocupacionais a Agentes Físicos, Químicos e Biológicos.
- NR 17 - AET (análise ergonômica do trabalho).
- Gestão de outros riscos (espaço confinado, NR-35, Altura, NR-32, NR 10, NR 23, etc).
- NR-15 - Laudos de Insalubridade.
- NR-16 – Periculosidade.
- LTCAT.

04

### Matriz: Classifica e Direciona

- Probabilidade.
  - Severidade.
- ### » Plano de Ação: por Risco
- Individualiza o Risco
  - Estabelece as Ações
  - Define a Implementação
  - Determina os responsáveis
  - Estipula os Prazos



# Gestão FAP

- A ferramenta de Gestão FAP foi aprimorada, internalizando os dados necessários para efetiva gestão de afastados e cálculo de variável FAP.
- Armazenamento dos dados de login Dataprev em ambiente seguro e certificado.
- Robô de captura automatizada e periódica de afastamento por CNPJ.
- Possibilidade de inclusão das variáveis FAPWEB.
- Disponibilização de relatórios e exporta dados específicos para Gestão FAP.
- Identificação visual das inconsistências entre informações do SOC e Dataprev.
- Módulo de Gestão de Contestação, para acompanhamento dos processos e conversão de benefícios.
- Dashboard de afastamento para acompanhamento dos benefícios concedidos.
- Dashboard de acompanhamento das variações anuais do FAP.



## VANTAGENS

### Otimização da rotina de gestão por meio da:

- ✓ Automatização do processo de Gestão de FAP;
- ✓ Automatização na busca no site da previdência;
- ✓ Comparativo das informações existentes da empresa e no site da previdência;
- ✓ Melhoria no controle dos processos de FAP;
- ✓ Redução de custos com uma Gestão de FAP mais eficiente;
- ✓ Facilidade de visualização das informações em diferentes dispositivos.

Classificação: Sensível

Nº do benefício	43521384	43521384
Espécie do benefício	021	021
Data de Requerimento	11/04/2021	11/04/2021
Situação do benefício	Cancelado	Ativo
Data Inicio	21/04/2021	21/04/2021
Data Limite	08/08/2021	08/08/2021
Condição Perícia	Causa do benefício	Causa do benefício

Empresa	Tipo	Situação
USIMINAS	Benefício PIS	Todos

Nº do processo	Processo	Resultado	Situação
43521384-001	43521384-001	Ativo	Ativo

  

Benefício De Cui	Valor	Valor	Benefício
Benefício De Cui	2424000	2424000	Benefício

Empresa	Período Base	Valor	Valor	Benefício
USIMINAS	01/01/2021 - 31/12/2021	0,9515	0,9515	Benefício

Índice atual	Projeção consolidada	Projeção contínua
0,9327	0,9328	0,9515

Projeção consolidada	Ver mais	Projeção contínua	Ver mais
0,9515	2,00%	0,9515	2,00%

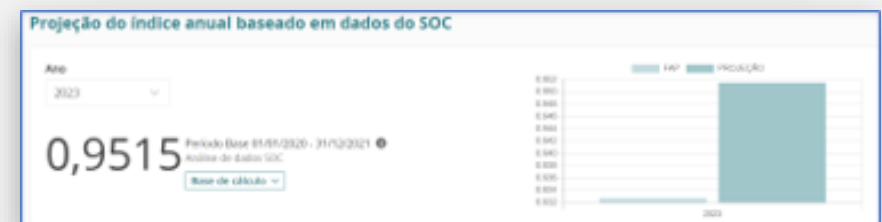





# SOC Indicadores

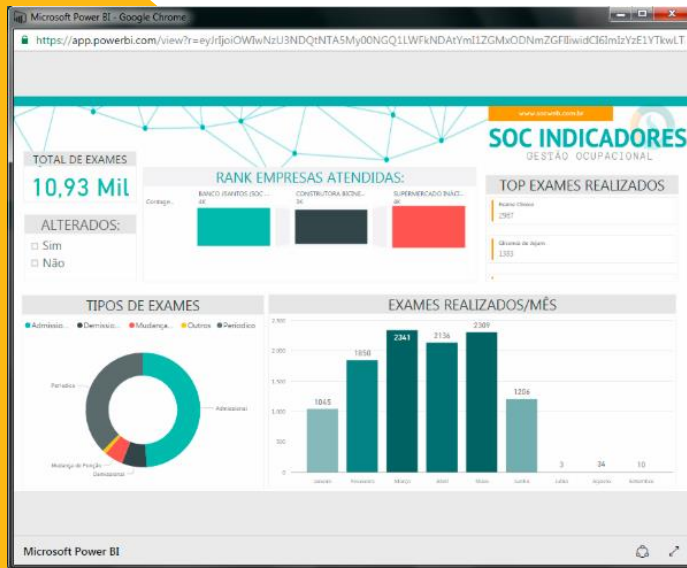

## Cenário atual:

- Possibilidade de criação de painéis em qualquer BI a partir de exporta dados (ED) disponíveis no SOC.
- ED prontos construídos especialmente para Power BI.
- Mais de 100 ED disponíveis para criação de indicadores personalizados.
- Uma vez publicados via SOC, respeita os critérios de acesso definidos para o usuário.

## Vantagens:

- Geração de evidências de controle que podem aprimorar a Política de SST da empresa;
- Melhor gestão de Saúde e Segurança;
- Apoiar em decisões estratégicas;
- Facilitar a identificação de áreas que necessitem de melhorias;
- Propiciar oportunidades de melhoria e investimento;
- Análise de Outsourcing (Terceirização de Serviços);
- Aumento da satisfação dos clientes.



## MEUSOC

Opção de utilização via app em celulares e Web em navegadores desktop, visando o uso exclusivo dos colaboradores cadastrados nas empresas via SOC.

### SERVIÇOS DISPONÍVEIS:

- Digitalização de Atestado Médico.
- Agendamento de exames mediante convocação.
- Consultar documentos disponíveis no SOCGED.
- Consultar os riscos e exames aplicados a sua função.
- Videochamada nativa.

Para utilizar o MEUSOC, acesse:

[www.meusoc.com.br](http://www.meusoc.com.br)



# Maestro BPM: Workflow do SOC

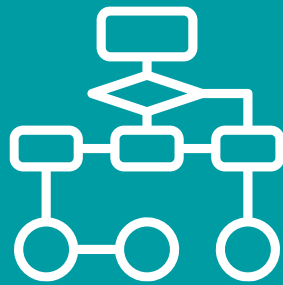

## MÓDULO DE GERENCIAMENTO DE PROCESSOS

- Modelagem de Processos;
- Controle de Atividades do Processo;
- Controle de Pessoas e Prazos;
- Painel de Pendências;
- Notificações por E-mail e App Mobile;
- Cockpit Gerencial.

\*Opcional ao Projeto | Módulo Parceiro

### Vantagens

- Reduzir os prazos, controlar atividades e responsabilidades das pessoas.
- Ter o pleno controle dos fluxos e gargalos de sua empresa.
- Aumentar a eficiência operacional, eliminando planilhas, e-mails e formulários em papel.
- Autonomia para a criação de qualquer tipo de processo de negócio.



# SOC RH

É um sistema integrado ao SOC que conecta as informações relacionadas à SST entre o prestador de serviços e o RH.

**Cadastre-se Grátis!**



## Chegou o Portal que você esperava!

Estreite o relacionamento entre prestador e RH gerando mais transparência nos serviços realizados. Conheça algumas das vantagens do **SOC RH**:



Transparência  
nos serviços realizados



O prestador não precisa  
administrar senhas



O RH acessando a agenda  
do prestador



Solução  
Intuitiva



Redução do “no show” após o  
Agendamento do exame



**Parceiros:**  
Clube de vantagens **SOC**  
**BUSINESS**



Automatização de processos entre o  
prestador de serviços e o RH



Usuários ilimitados

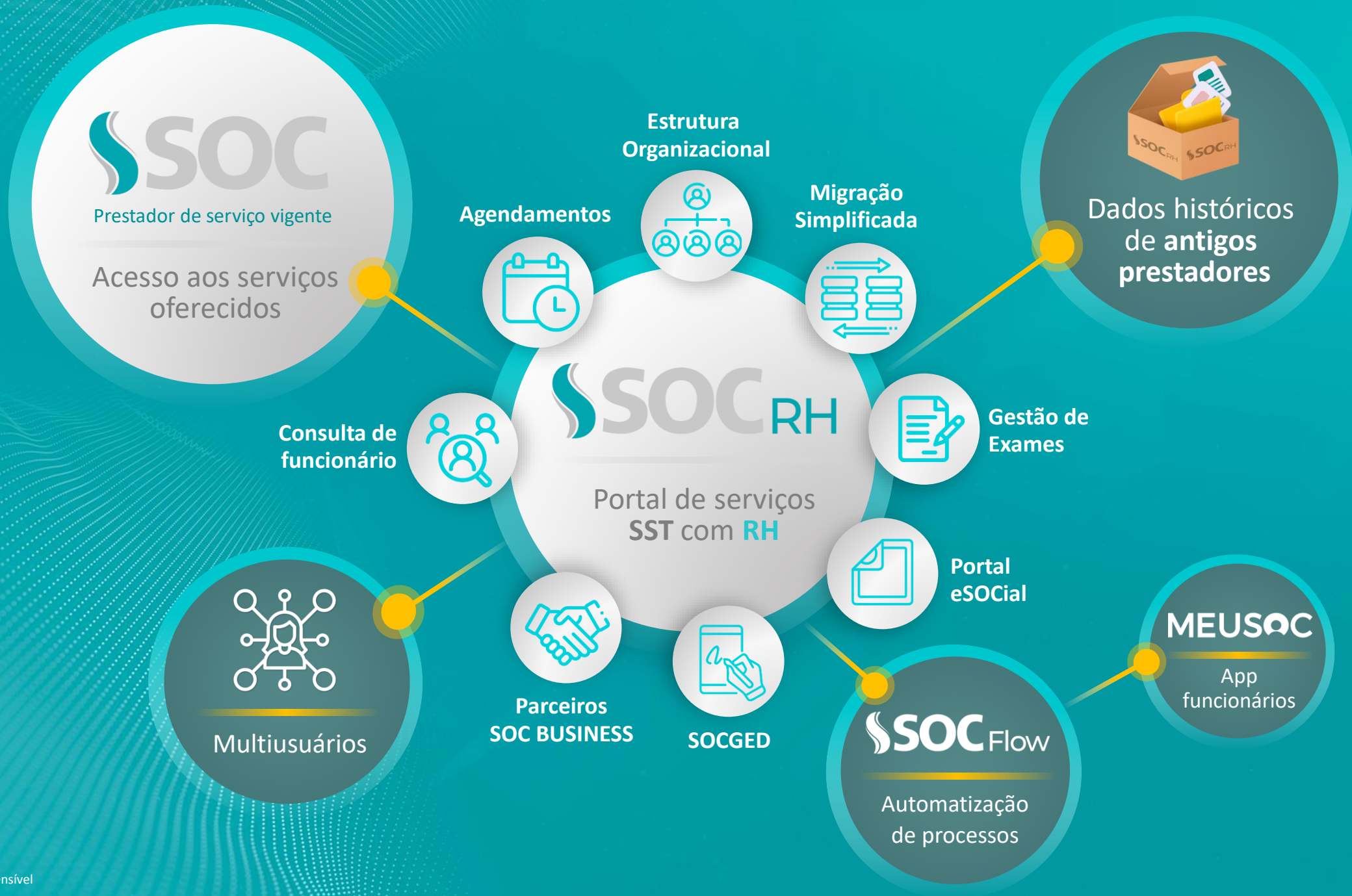



Migração SOC RH sem histórico de prontuário de documentos

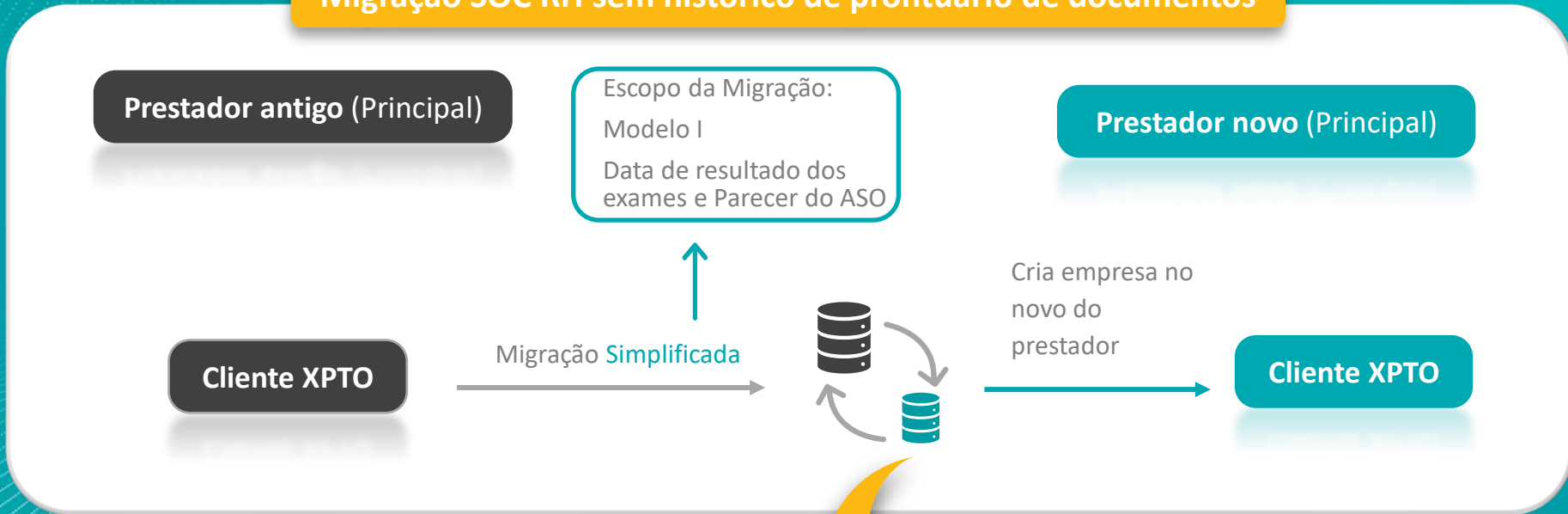

Acesso aos documentos pela ficha clínica e resultado de exames – Prestador em atendimento

229 - Ficha Clínica
Priscila e Bryan Transportes
00:54

**Verifique os campos que podem apresentar alguma inconsistência eSocial**
Documentos históricos migrados
**Verificar campos**

<div style="border: 2px solid red; padding: 5px; margin-bottom: 10px;"> <p><b>Documentos históricos migrados</b></p> <ul style="list-style-type: none"> <li><input type="checkbox"/> <a href="#">Geral 13 07 2023 ALBERTO LUIZ FERREIRA Resultado.pdf</a></li> <li><input type="checkbox"/> <a href="#">Acuidade Visual 13 07 2023 ALBERTO LUIZ FERREIRA 50.01.001 8 Resultado.pdf</a></li> <li><input type="checkbox"/> <a href="#">ASO ALBERTO LU 13072023.pdf</a></li> <li><input type="checkbox"/> <a href="#">FichaClinica ALBERTO LUIZ FERREIRA 13 07 2023.pdf</a></li> </ul> </div>	<table style="width: 100%; border-collapse: collapse;"> <tr><td>Matrícula</td><td>112543</td></tr> <tr><td>Nascimento</td><td>12/09/1976</td></tr> <tr><td>Admissão</td><td>01/01/2017</td><td>Tempo Serviço</td><td>6 anos, 7 meses e 10 dias</td></tr> <tr><td>Demissão</td><td></td></tr> <tr><td>Idade</td><td>46</td></tr> <tr><td>Sexo</td><td>Masculino</td></tr> <tr><td>Data Criação</td><td>13/07/2023</td></tr> <tr><td>Dt.Últ.Alteração</td><td></td></tr> <tr><td>Tipo</td><td><b>Periódico</b></td></tr> <tr><td>Código Sequencial</td><td>523872511</td></tr> <tr><td>Cobrado</td><td>Sim</td></tr> <tr><td>Saída</td><td>00:00</td></tr> </table>	Matrícula	112543	Nascimento	12/09/1976	Admissão	01/01/2017	Tempo Serviço	6 anos, 7 meses e 10 dias	Demissão		Idade	46	Sexo	Masculino	Data Criação	13/07/2023	Dt.Últ.Alteração		Tipo	<b>Periódico</b>	Código Sequencial	523872511	Cobrado	Sim	Saída	00:00
Matrícula	112543																										
Nascimento	12/09/1976																										
Admissão	01/01/2017	Tempo Serviço	6 anos, 7 meses e 10 dias																								
Demissão																											
Idade	46																										
Sexo	Masculino																										
Data Criação	13/07/2023																										
Dt.Últ.Alteração																											
Tipo	<b>Periódico</b>																										
Código Sequencial	523872511																										
Cobrado	Sim																										
Saída	00:00																										

SINAIS VITAIS



## Histórico de prontuários e documentos – SOC RH Premium



SOC RH

Credenciado: SOC RH

Portal de Serviços | Adicionar empresas

- Cadastro de usuários
- Histórico de prontuários e documentos**



### Histórico de prontuários e documentos

[SOC RH] - QA Med. Saúde Ocupacional - Teste Arthur #440586 | Data de arquivamento 12/07/2023

Documentos do funcionário | Documentos da unidade ⓘ | Eventos do eSocial

Início

Selecione uma unidade | Digite o nome do funcionário Nome | 🔍

NOME DO FUNCIONÁRIO	UNIDADE	CPF	RG	MATRÍCULA	MATRÍCULA RH	TAMANHO
ALBERTO LUIZ FERREIRA	SANTOS	399.372.730-48	-	112543	-	227,5 kB
ALINE SIMÕES DOS SANTOS	SANTOS	883.762.130-24	-	25	-	206,8 kB



The logo for SOC Flow, featuring a stylized white icon of three curved lines to the left of the text 'SOC Flow' in a white, sans-serif font. The background is a teal gradient with a pattern of fine white dots and lines.

# SOC Flow

A close-up photograph of a hand holding a pen, positioned in the upper right quadrant of the slide. The image is semi-transparent and blends into the teal background.

Catálogo de Serviços, em que o cliente SOC conseguirá fazer a gestão de seus serviços e disponibilizar a operação para seus clientes por meio do SOC RH.

# Vantagens



- Gestão dos fluxos de trabalho por meio da automatização do sistema;
- Bom relacionamento e a comunicação rápida com os seus clientes;
- Evita o retrabalho causados por falhas nos procedimentos e processos;
- Controle dos prazos das tarefas;
- Qualidade na rotina de trabalho, aumentando a produtividade da equipe.



# Como Funciona

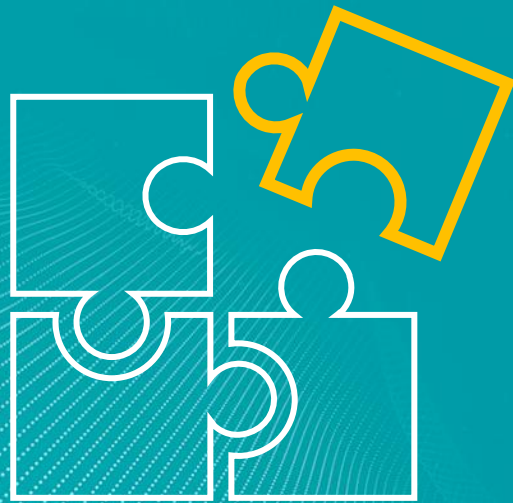



# Premissas para utilização



- 1 Integrar a empresa principal e ativar a utilização do **SOC Flow**;
- 2 Habilitar o “SOC Flow” para as empresas SOC RH ativas;

## Opcional:

- 3 Configurar o Portal do Usuário Externo e Tarefas (processos) que serão utilizados.

# Selo SOC Tree



Em 2022, criamos o **Selo SOC Tree** com o intuito de fomentar a conscientização e a proteção do meio-ambiente. Ele é concedido para as empresas que automatizam digitalmente os seus processos, reduzindo a impressão de papel (conceito “paperless”).

**Desde que o SOC Digital foi lançado em 2018, ajudamos a salvar +12 mil árvores em média com a digitalização dos processos via SOC.**

Se a sua empresa utiliza com excelência a funcionalidade SOC Digital, reduzindo consideravelmente a quantidade de impressões de papel no dia a dia, ela já está participando deste movimento, junto com o SOC, em prol da preservação do meio ambiente.

Salvar o planeta está em nossas mãos e pequenas atitudes contam!

**SOLICITE O SEU SELO DE SOC TREE!**

\*O cálculo foi realizado com base na quantidade de documentos gerados e armazenados digitalmente no SOC, visto que as empresas que fazem a gestão de SST on-line não imprimem os documentos, por já possuírem a validade legal.

## Selo de Qualidade SOC

**Destaque-se no mercado mostrando que você utiliza o SOC.**

Esse selo foi desenvolvido para que as empresas possam mostrar aos seus clientes que utilizam um software de qualidade e confiável.

**Líder no segmento, o SOC é o mais completo software de Saúde e Segurança do Trabalho.**

Você pode utilizar o Selo de Qualidade em seu site, na assinatura de e-mails da sua empresa e muito mais.

**Faça o download em nosso site [www.soc.com.br/selos-oficiais](http://www.soc.com.br/selos-oficiais)**







## Tipos de Implantação SOC

### IMPLANTAÇÃO PRESENCIAL

Conte com a presença de consultores do SOC, experientes e didáticos, para sanar dúvidas pontuais da sua equipe, proporcionando total alinhamento entre os processos da empresa e o novo software.

### IMPLANTAÇÃO À DISTÂNCIA (IAD)

Ideal para quem busca uma implantação mais rápida e enxuta, pois ela permite eliminar gastos com logísticas, além de otimizar, inovar e ampliar a implantação do SOC.

### CAPACITAÇÃO À DISTÂNCIA (CAD)

É o jeito mais simples e fácil para começar a usar o SOC. Composta por um acervo de vídeos modulados, o CAD abrange funcionalidades básicas e permite que diversos colaboradores participem.



**Capacitação  
contínua**

# Capacitação Contínua



Formação para  
profissionalização de  
usuários para o mercado



Aulas  
ao vivo



Material  
de Apoio



Pago



Cursos complementares das  
funcionalidades SOC e SST.



Material  
de Apoio



Pago



Certificação  
Profissional SOC

Comprovação do  
conhecimento  
profissional **SOC**



Pago



Atualizações de  
conhecimento geral



Free



Overview de lançamentos  
e destaques de produtos



Free



Central  
de Ajuda

Materiais descritivo de apoio  
para conhecimento geral



Free



Treinamento  
Personalizado

Consultor dedicado à  
capacitação de acordo  
com a sua necessidade



Pago





Primeira plataforma colaborativa em Saúde Ocupacional, com foco na identificação de oportunidades que contribuem para o crescimento dos prestadores de serviço em SST que utilizam o SOC.

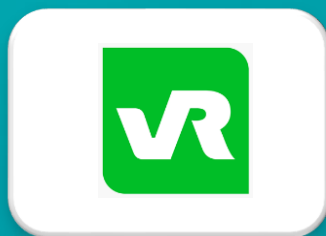



13 3202 9111  
comercial@soc.com.br  
[www.soc.com.br](http://www.soc.com.br)